

395/1882

2142

BITNING TILL NYBYGGNAD A TOMTEN N: VII I QVARTERET PAHL WID BENSTJERNSGATA INOM CATHARINA FÖRSÄMLING
BYGGMASTAREN HERR E. FLYCHT.

PADAN AT BENSTJERNSGATA.

*Skilten med den fastslagna
planeringen beströket.*

*Stockholm den 4 Julii 1882
Anders Hedley*



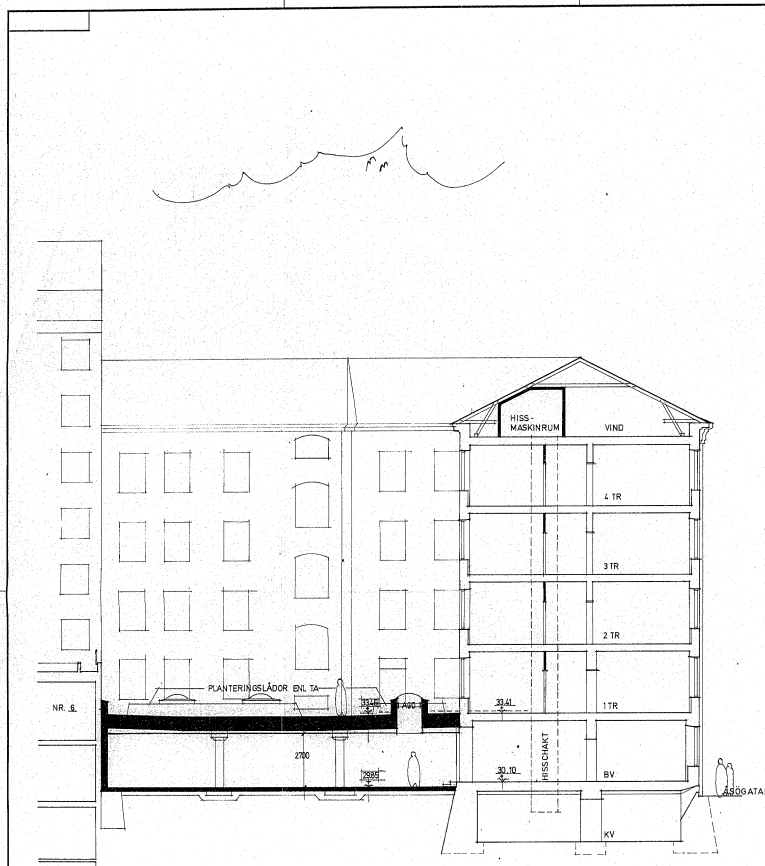

SEKTION

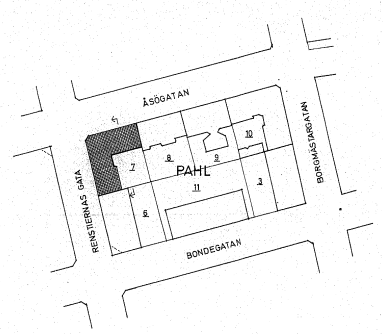

SITUATIONSPLAN SKALA 1:1000

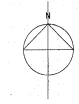

Övervakad BYGGNADSLÖSNING
 för ÅSOGATAN
 1971-12-10

23-07-14
 84-2103-8

BYGGNADSLÖSNING

A	ÖVERB GÄRD ALLMÄN	BN	01/07/10
BYGGLÖSNING	BYGGLÖSNING	BYGGLÖSNING	BYGGLÖSNING

tunagruppen
 arkitektkontor ab

REINHOLD GUSTAFSSON
 KV PAHL NR 7

SEKTION
 SITUATIONSPLAN

BYGGLÖSNING
 SKALA 1:100 1:1000
 DATUM 30/12 22 32/16
 ARK. SÄR. 3/10/10

A 1

A 2

A 3

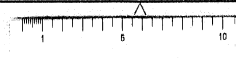

VMS MIKROFILM SYSTEM AB NOV 91

262624 X

A 3

A 2

A 1

295/83

2440

RITNING TILL NYBYGGNAD Å TOMTEN N:VII I QVARTERET PAHL. VID REINSTERMÅLATA INOM CATHARINA FÖRSÄMLING.

TILLHÖRIG
BYGGMASTAREN HERR C. FLYCHT.

Skickad med den postidens
påföljande bevisning.

Stockholm den 4 Jun: 1883
A. Lindberg

Balkongplats.

Plan af vån: 1-2-3-4-5-6-7-8-9-10-11-12-13-14-15-16-17-18-19-20-21-22-23-24-25-26-27-28-29-30-31-32-33-34-35-36-37-38-39-40-41-42-43-44-45-46-47-48-49-50-51-52-53-54-55-56-57-58-59-60-61-62-63-64-65-66-67-68-69-70-71-72-73-74-75-76-77-78-79-80-81-82-83-84-85-86-87-88-89-90-91-92-93-94-95-96-97-98-99-100-101-102-103-104-105-106-107-108-109-110-111-112-113-114-115-116-117-118-119-120-121-122-123-124-125-126-127-128-129-130-131-132-133-134-135-136-137-138-139-140-141-142-143-144-145-146-147-148-149-150-151-152-153-154-155-156-157-158-159-160-161-162-163-164-165-166-167-168-169-170-171-172-173-174-175-176-177-178-179-180-181-182-183-184-185-186-187-188-189-190-191-192-193-194-195-196-197-198-199-200-201-202-203-204-205-206-207-208-209-210-211-212-213-214-215-216-217-218-219-220-221-222-223-224-225-226-227-228-229-230-231-232-233-234-235-236-237-238-239-240-241-242-243-244-245-246-247-248-249-250-251-252-253-254-255-256-257-258-259-260-261-262-263-264-265-266-267-268-269-270-271-272-273-274-275-276-277-278-279-280-281-282-283-284-285-286-287-288-289-290-291-292-293-294-295-296-297-298-299-300-301-302-303-304-305-306-307-308-309-310-311-312-313-314-315-316-317-318-319-320-321-322-323-324-325-326-327-328-329-330-331-332-333-334-335-336-337-338-339-340-341-342-343-344-345-346-347-348-349-350-351-352-353-354-355-356-357-358-359-360-361-362-363-364-365-366-367-368-369-370-371-372-373-374-375-376-377-378-379-380-381-382-383-384-385-386-387-388-389-390-391-392-393-394-395-396-397-398-399-400-401-402-403-404-405-406-407-408-409-410-411-412-413-414-415-416-417-418-419-420-421-422-423-424-425-426-427-428-429-430-431-432-433-434-435-436-437-438-439-440-441-442-443-444-445-446-447-448-449-450-451-452-453-454-455-456-457-458-459-460-461-462-463-464-465-466-467-468-469-470-471-472-473-474-475-476-477-478-479-480-481-482-483-484-485-486-487-488-489-490-491-492-493-494-495-496-497-498-499-500-501-502-503-504-505-506-507-508-509-510-511-512-513-514-515-516-517-518-519-520-521-522-523-524-525-526-527-528-529-530-531-532-533-534-535-536-537-538-539-540-541-542-543-544-545-546-547-548-549-550-551-552-553-554-555-556-557-558-559-560-561-562-563-564-565-566-567-568-569-570-571-572-573-574-575-576-577-578-579-580-581-582-583-584-585-586-587-588-589-590-591-592-593-594-595-596-597-598-599-600-601-602-603-604-605-606-607-608-609-610-611-612-613-614-615-616-617-618-619-620-621-622-623-624-625-626-627-628-629-630-631-632-633-634-635-636-637-638-639-640-641-642-643-644-645-646-647-648-649-650-651-652-653-654-655-656-657-658-659-660-661-662-663-664-665-666-667-668-669-670-671-672-673-674-675-676-677-678-679-680-681-682-683-684-685-686-687-688-689-690-691-692-693-694-695-696-697-698-699-700-701-702-703-704-705-706-707-708-709-710-711-712-713-714-715-716-717-718-719-720-721-722-723-724-725-726-727-728-729-730-731-732-733-734-735-736-737-738-739-740-741-742-743-744-745-746-747-748-749-750-751-752-753-754-755-756-757-758-759-760-761-762-763-764-765-766-767-768-769-770-771-772-773-774-775-776-777-778-779-780-781-782-783-784-785-786-787-788-789-790-791-792-793-794-795-796-797-798-799-800-801-802-803-804-805-806-807-808-809-810-811-812-813-814-815-816-817-818-819-820-821-822-823-824-825-826-827-828-829-830-831-832-833-834-835-836-837-838-839-840-841-842-843-844-845-846-847-848-849-850-851-852-853-854-855-856-857-858-859-860-861-862-863-864-865-866-867-868-869-870-871-872-873-874-875-876-877-878-879-880-881-882-883-884-885-886-887-888-889-890-891-892-893-894-895-896-897-898-899-900-901-902-903-904-905-906-907-908-909-910-911-912-913-914-915-916-917-918-919-920-921-922-923-924-925-926-927-928-929-930-931-932-933-934-935-936-937-938-939-940-941-942-943-944-945-946-947-948-949-950-951-952-953-954-955-956-957-958-959-960-961-962-963-964-965-966-967-968-969-970-971-972-973-974-975-976-977-978-979-980-981-982-983-984-985-986-987-988-989-990-991-992-993-994-995-996-997-998-999-1000

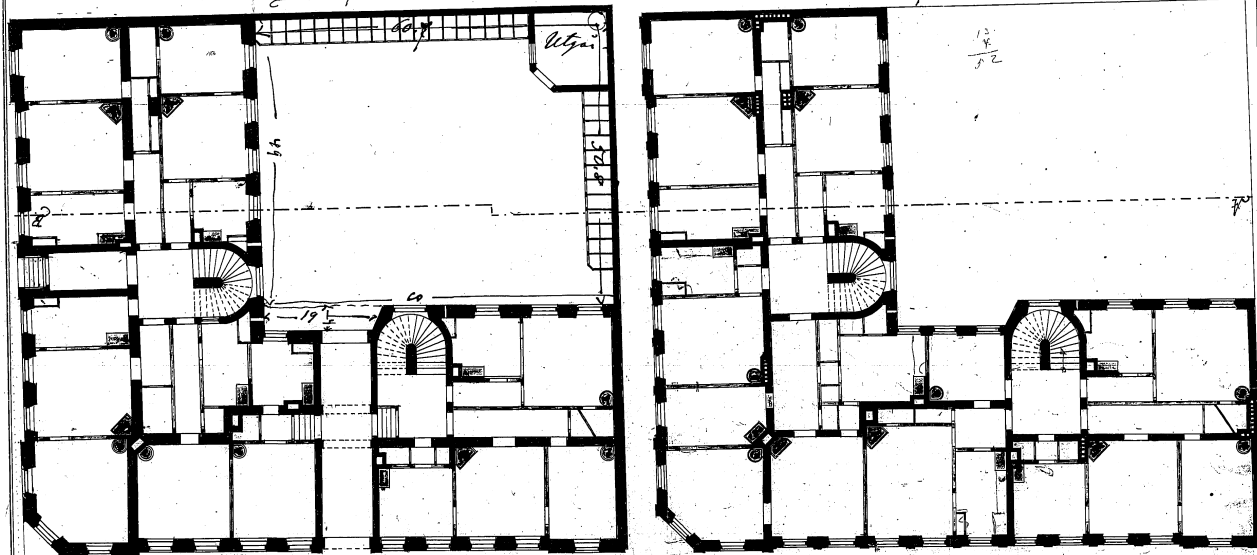

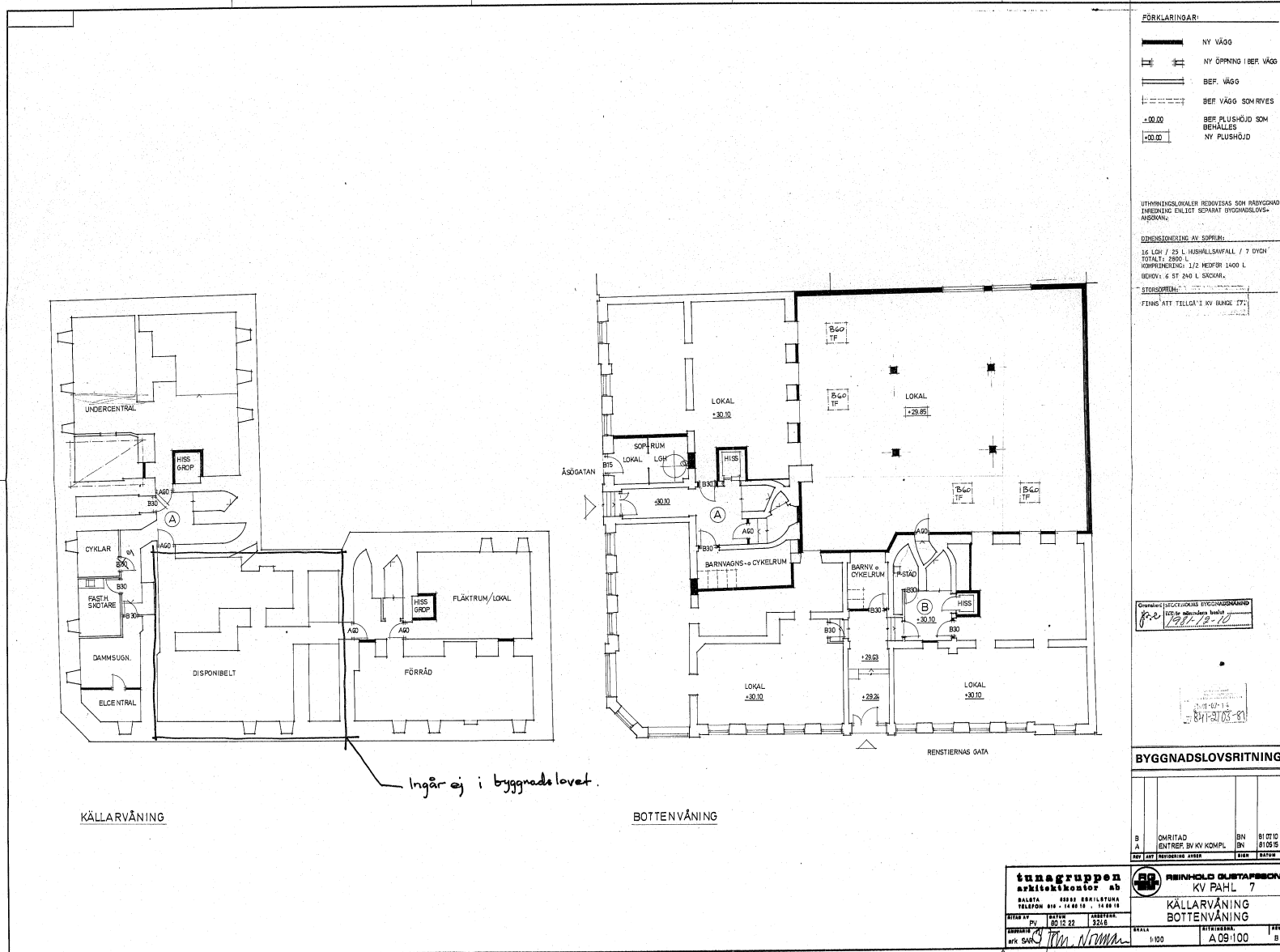

- FÖRKLARINGAR:**
- NY VÄGG
 - NY ÖPPNING I BEF. VÄGG
 - BEF. VÄGG
 - BEF. VÄGG SOM RIVES
 - BEF. FLOSHÖJD SOM BEHÅLLES
 - NY FLOSHÖJD

UTRYMNINGSLOKALER REDOVISAS SOM REDOVISAD I INDRAGNING ENLIGT SEDVÄRT BYGGNADSLÖVS-ÅRSDOKUMENT.

DRÖMNINGSDOKUMENT AV SÖRMBIL:
 12 LOK / 25 L INDRAGNINGSPÅLL / 7 DYGN
 TOTALT 2800 L
 KOMPENSERING: 1/2 HESTER 1400 L
 BEHOV: 6 ST 240 L SKOKOR.

STRÖMSPEL:
 FINNS ATT TILLGÅTT AV BUNDE 177.

Övervakning av byggnadsarbetet
 1978-07-14
 8417-3103-81

1978-07-14
 8417-3103-81

BYGGNADSLÖVSRITNING

B	ÖMRITAD	BN	B1 07 10
A	ENTREF. BY KV KOMPL.	BN	B1 08 05
100 100		100 100	

sunagruppen
 arkitektkontor ab

ARINHOLO GUSTAFSSON
 KV PAHL 7

KÄLLARVÅNING
BOTTENVÅNING

SKALA: 1:100
 RITNINGEN: A 09 100

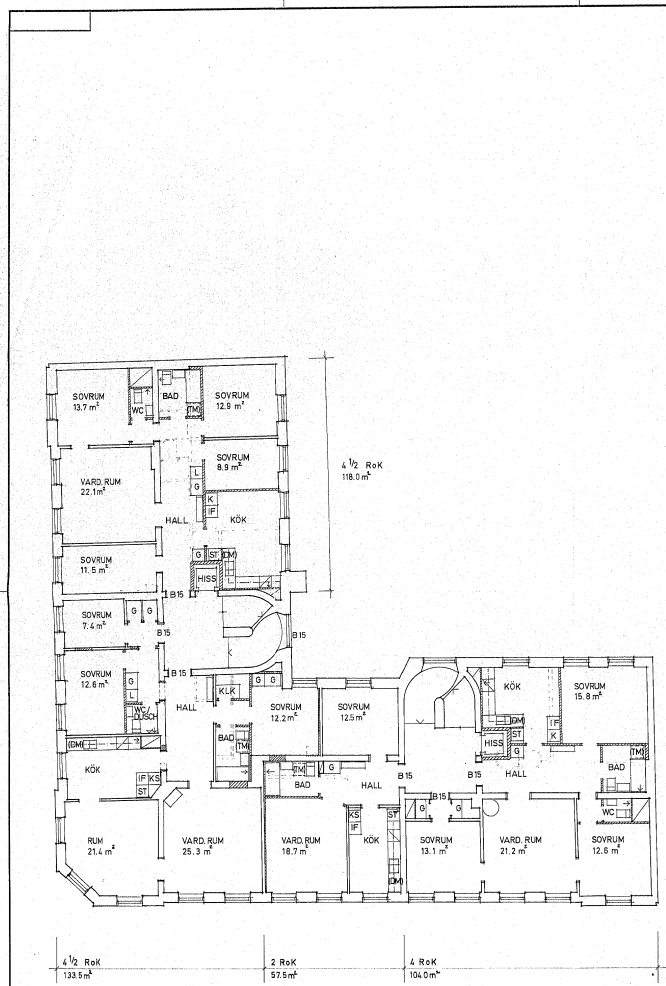

VÅNING 2-4 TR

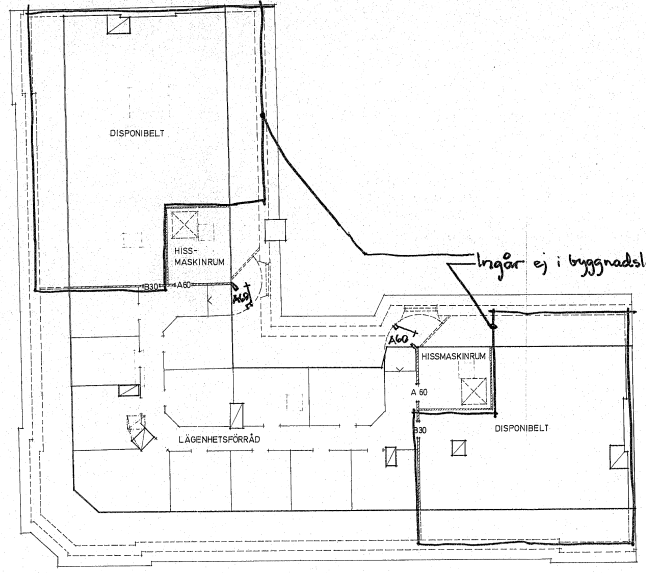

VINDSVÅNING

- FÖRKLÄNINGAR
- NY VÄGG
 - NY ÖPPNING I BEF VÄGG
 - BEF VÄGG SOM RIVS

Granskat i STOCKHOLMS BYGGNADSNÄMNDEN
 1988-09-15
 Obs! föreskrifter

BYGGNADSLÖVS-RITNING

tunagruppen arkitektkontor ab		REINHOLD OLUSTAFSSON KV PAHL NR 7	
SALUTA 1881 BERGSLÖFVA TELEFON 08 - 14 20 14 - 14 20 12		VÅNING 2-4 TR VINDSVÅNING	
BYGGNAD	BYGGNAD	BYGGNAD	BYGGNAD
BYGGNAD	BYGGNAD	BYGGNAD	BYGGNAD

A 1

A 2

A 3

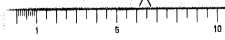

VMS MIKROFILM
SYSTEM AB
TEL 7392650

NOV 91 262624 X

A 3

A 2

A 1

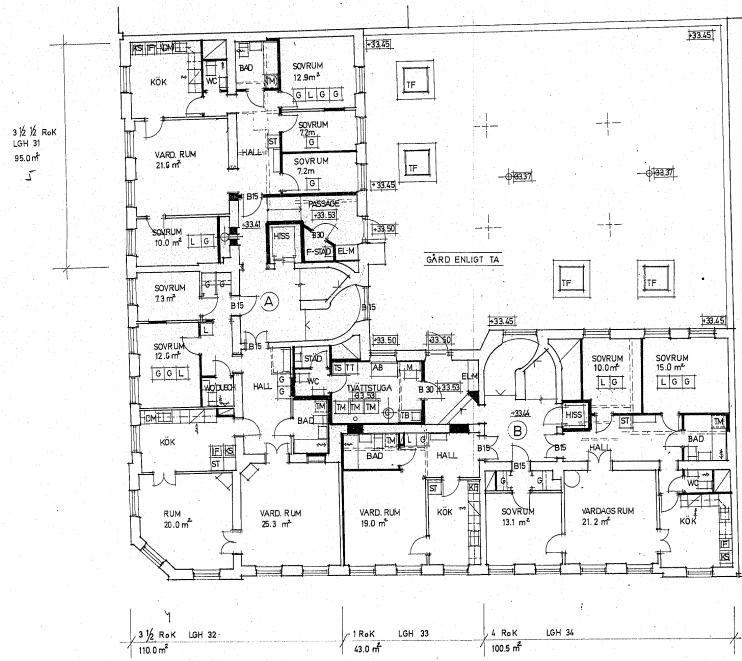

VÅNING 1 TR

- FÖRKLARINGAR:
- NY VÄGG
 - NY ÖPPNING I BEF. VÄGG
 - BEF. VÄGG SOM RIVES
 - BEF. PLUSHÖJD SOM UTGÅR
 - BEF. PLUSHÖJD SOM BEHÅLLES
 - NY PLUSHÖJD

© www.sjögren.se BYGGNADSMÄNNOR
 2010-12-10

847-3103

BYGGNADSLOVSRTITNING

A	OMRITAD	GN	01/10
B	BYGGNADSLÖS	SEK	24/10

tunagruppen arkitektkontor ab SALUTA 0881 ÖRSKÖLTVÅGA TELEFON 018 - 14 80 18 • 14 80 18		REINHOLD GUSTAFSSON KV PAHL 7 VÅNING 1 TR
RITAD AV: PJA DATUM: 2012-22 SKISSER: 13210 ARK: S. N. N.	SKALA: 1:100 RITNINGEN: A09-300 A	

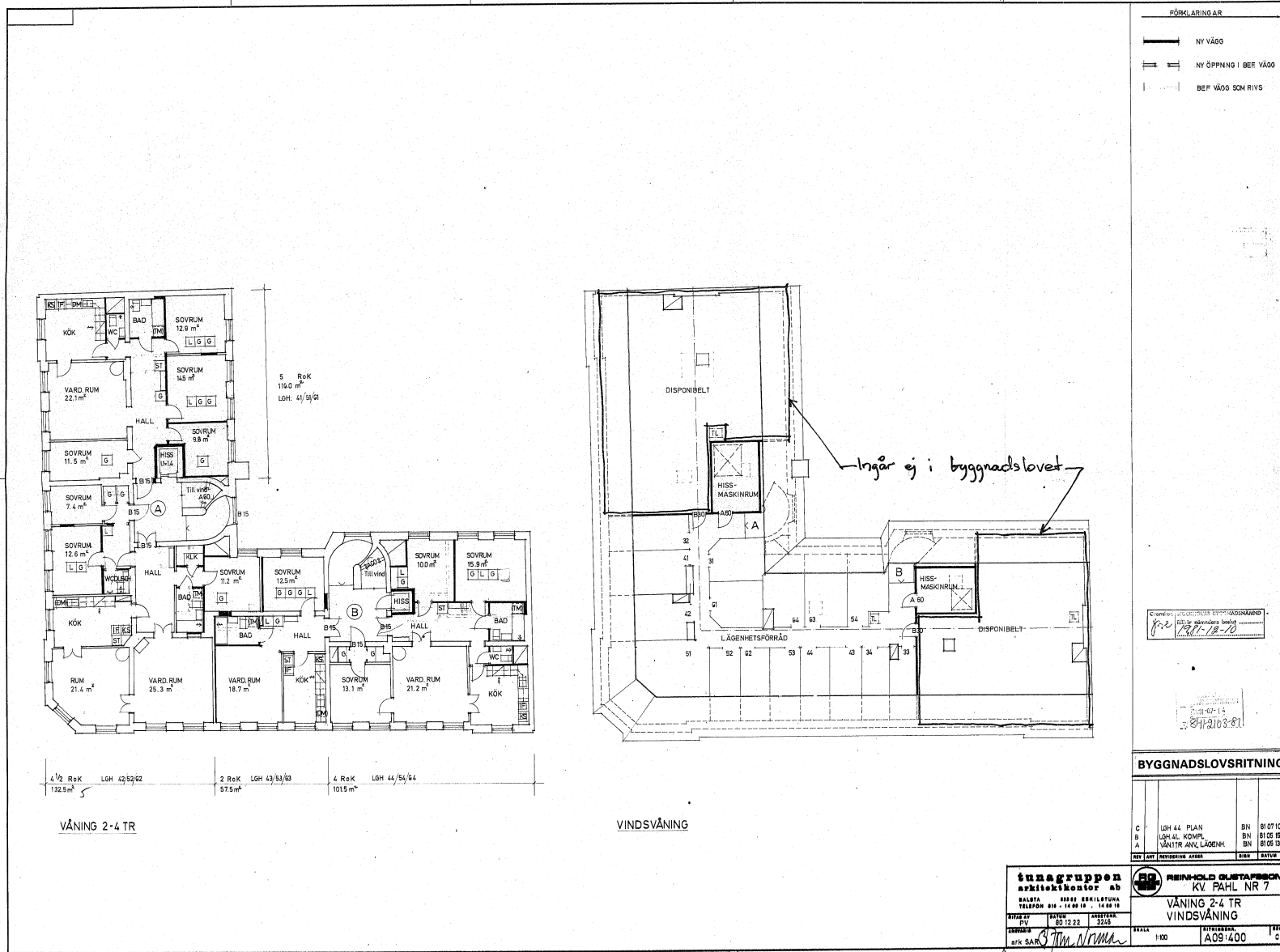

FÖRKLARINGAR

- NY VÄGG
- NY ÖPPNING I BEF. VÄGG
- BEF. VÄGG SOM RIVS

Byggnadslovsnummer: 7387-18-20

BYGGNADSLÖVS-RITNING

C	LGH 44 PLAN	BN	81 07 10
B	LGH 44, KOMPL.	BN	81 05 15
A	VÄNTR ANV. LAGENH.	BN	81 05 15
RIT. DAT. INDRÖJNING 2008			
BYG.	BYG.	BYG.	BYG.

sunagruppen
arkitektkontor ab

REINHOLD OLSTAFSSON
KV PAHL NR 7

VÅNING 2-4 TR
VINDSVÅNING

SKALA 1:100

BYGGSÄKERHETSNUMMER: A09400

BYGGSÄKERHETSUTVALD: 201222

BYGGSÄKERHETSUTVALD: 2210

BYGGSÄKERHETSUTVALD: 2210

BYGGSÄKERHETSUTVALD: 2210

BYGGSÄKERHETSUTVALD: 2210

1 1/2 ROK LGH 42/52/62 132.5 m²

2 ROK LGH 43/53/63 57.5 m²

4 ROK LGH 44/54/64 101.5 m²

VÅNING 2-4 TR

VINDSVÅNING

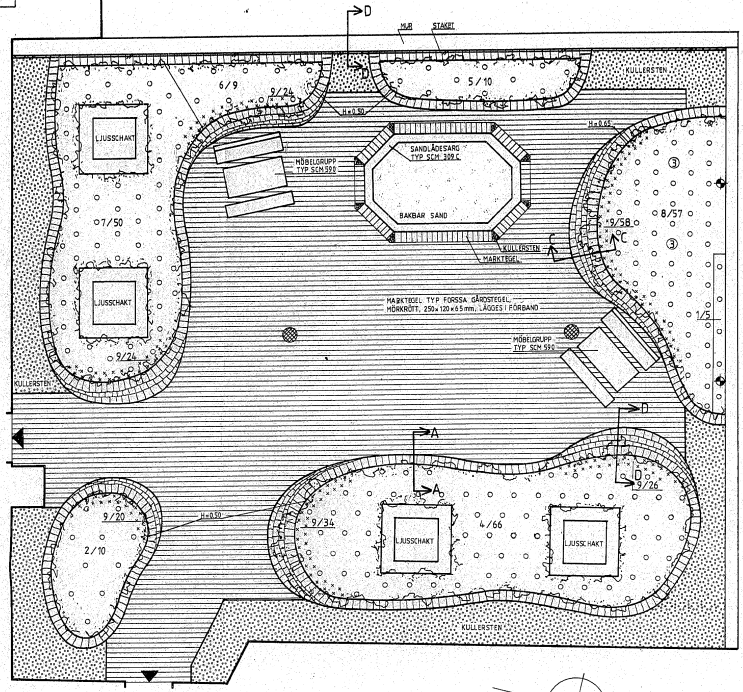

PLAN
SKALA 1:50

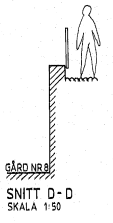
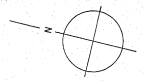

VÄXTFÖRTECKNING

		KV/LITE	C/C R	ANTAL
1.	PARTHENOCISSUS QUINGUEFOLIA "ENGELMANNI" / KLÄTTERVIN	A	0,8	5
2.	PINUS MUGO V. MUGUS / BERGSTALL	MEG KLUMP 80-100	0,8	10
3.	PRUNUS AYLUM / HÄGELSTRÖVAR	S.O. 14-16		2
4.	RIBES ALPINUM / RIBIS	A	0,6	66
5.	SALIX PURPUREA "NANA" / LITEN RÖDVIDE	A	0,8	10
6.	SPIRÆA CINEREA "GRÖPSHEIM" / NORSK BRÖDSPÏRE	A	0,8	9
7.	SPIRÆA JAPONICA / FRÄKTSPIRE	A	0,6	50
8.	STEPHANANDRA INCISA "CHRISPA" / LITEN STEPHANANDRA	A	0,5	57
9.	VINCA MINOR / VINTERGRÖN		0,25	186

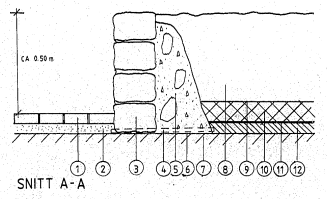

SNITT A-A

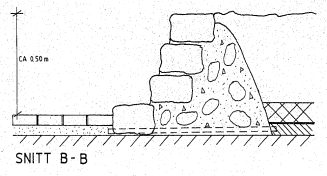

SNITT B-B

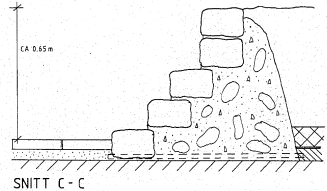

SNITT C-C

BETECKNINGAR

- REGNVATTENBRUNN
- MUR AV STEN
- PLANTERINGSYTA
- OO / OO
- BELYSNINGSSTOLPE

MUR AV STEN RUNT PLANTERINGSYTOR
SKALA 1:10

- 1 MARKTEGEL
- 2 SÄTTGRUS
- 3 STORGATSTEN ELLER KNÄCKSTEN
- 4 DRÄNERINGSRÖR (PVC Ø 30 mm) C/C 2 m
- 5 BETONG MED SPARSTEN
- 6 FIBERDUK SE K-RITNING
- 7 SKYDDSBETONG SE K-RITNING
- 8 MATJÖRD
- 9 NÄT FÖR ROTFÖRÄNKING (NOVLEEN)
- 10 VATTENMAGASINSKIKT (HYGROMULL)
- 11 FILTERINGSLAGER (LUTRAFLOR)
- 12 DRÄNERINGSLAGER (PÖRDRÄNPLÄTTA)

1982-11-23 17-10

BYGGNADSBYGGGIVNINGEN
1981-08-17
8711-52-31

DE MARKSHPUNKT
GODKÄND
81-11-23 Roger Jansson

BYGGNADSLOVS- HANDLING		B	OMBYGGNING	81-07-30
A	VÄXTER	A		81-04-08
PROJ	BYGGNADSBYGGGIVNINGEN	BYGG	BYGG	BYGG
ANJOUGRUPPEN AB		Kv. PAHL NR 7		
HEMSTORNAS GÅRD 27 116 31 SÖDERHOLM TEL. 08-60423		MARKPLANERINGSPLAN		
BYGGNADSBYGGGIVNINGEN	BYGGNADSBYGGGIVNINGEN	BYGGNADSBYGGGIVNINGEN	BYGGNADSBYGGGIVNINGEN	BYGGNADSBYGGGIVNINGEN
G.B.	G.B.	1826	SKALA 1:50, 1:10	
BYGGNADSBYGGGIVNINGEN	BYGGNADSBYGGGIVNINGEN	BYGGNADSBYGGGIVNINGEN	BYGGNADSBYGGGIVNINGEN	BYGGNADSBYGGGIVNINGEN
			M-1	B