

+ 55.76

FÖRKLARINGAR

Alla mått i millimeter

FÖRESKRIFTER

Mått kontrolleras på plats före byggande/
tillverkning.

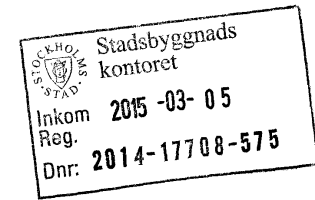

HÄNVISNINGAR



bet	ändringen avser	sign	datum
BYGGLOVSHANDLING			
Kv Pahl 7 Stockholm			
PAD ARKITEKTER AHLSÉNARKITEKTERNA STADSGÅRDEN 6 BOX 161 30 104 05 STOCKHOLM www.ahlsenarkitekterna.se TEL +46 8 6642000 MOBIL +46 708 920094			
projekt nr	ritad/ritad av	handläggare	
-	PL	PL	
arkiv nr	datum	projektansvarig	
-	2015-02-26	PAULA LYCKEN	
OM- / PÅBYGGNAD BEF BOSTADSHUS FASAD MOT NORR			
skala	ritningsnummer	bet	
1:100 (A3)	A403-01	-	

FASAD MOT NORR



FÖRKLARINGAR

Alla mått i millimeter

Ståndranna mellan
fakkupor

FÖRESKRIFTER

Mått kontrolleras på plats före byggande/
färdverkning

**Stadsbyggnads
kontoret**
 Inkom **2015-03-05**
 Reg.
 Dnr: **2014-17700-575**

HÄNVISNINGAR



bet	ändringen avses	sig	datum
BYGGLOVSHANDLING			
Kv Pahl 7 Stockholm			
PÅD ARKITEKTER AHLSENARKITEKTERNA			
<small>STADSGÅRDEN 6 BOX 151 30 104 05 STOCKHOLM www.aahlsenarkitekterna.se TEL +46 8 6460200 MOBIL +46 708 922094</small>			
projekt nr	ritad/ritad av	hurdagare	
-	PL	PL	
arkiv nr	datum	projektsvarig	
-	2015-02-26	PAULA LYCKÉN	
OM- / PÅBYGGNAD BEF BOSTADSHUS FASAD MOT VÄSTER / RENSTIERNAS GATA			
skala	ritningsnummer	bet	
1/100 (A3)	A4.0.3-02	-	

FASAD MOT VÄSTER



FASAD MOT SÖDER

FÖRKLARINGAR

Alla mått i millimeter

FÖRESKRIFTER

 Stadsbyggnads
kontoret
 Inkom 2015-03-05
 Reg.
 Dnr: 2014-17700-575

HÄNVISNINGAR

ändringen avser		sign		datum	
BYGGLOVSHANDLING					
Kv Pahl 7 Stockholm					
PAD ARKITEKTER AHLSÉNARKITEKTERNA STADSGÅRDEN 8 BOX 151 30 104 65 STOCKHOLM www.ahlsenarkitekterna.se TEL +46 8 694220 MOBIL +46 708 902294					
projekt nr	ritad/ritatör	av	handläggare	PL	PL
arkiv nr	datum	projektansvarig	PAULA LYCKEN		
OM- / PÅBYGGNAD BEF BOSTADSHUS FASAD MOT SÖDER					
skala	ritningsnummer	bet		bet	
1:100 (A3)	A4.0.3-03				



FASAD MOT ÖSTER

FÖRKLARINGAR

Alla mått i millimeter

FÖRESKRIFTER



Stadsbyggnads kontoret
 Inkom **2015-03-05**
 Reg.
 Dnr: **2014-17708-575**

HÄNVISNINGAR

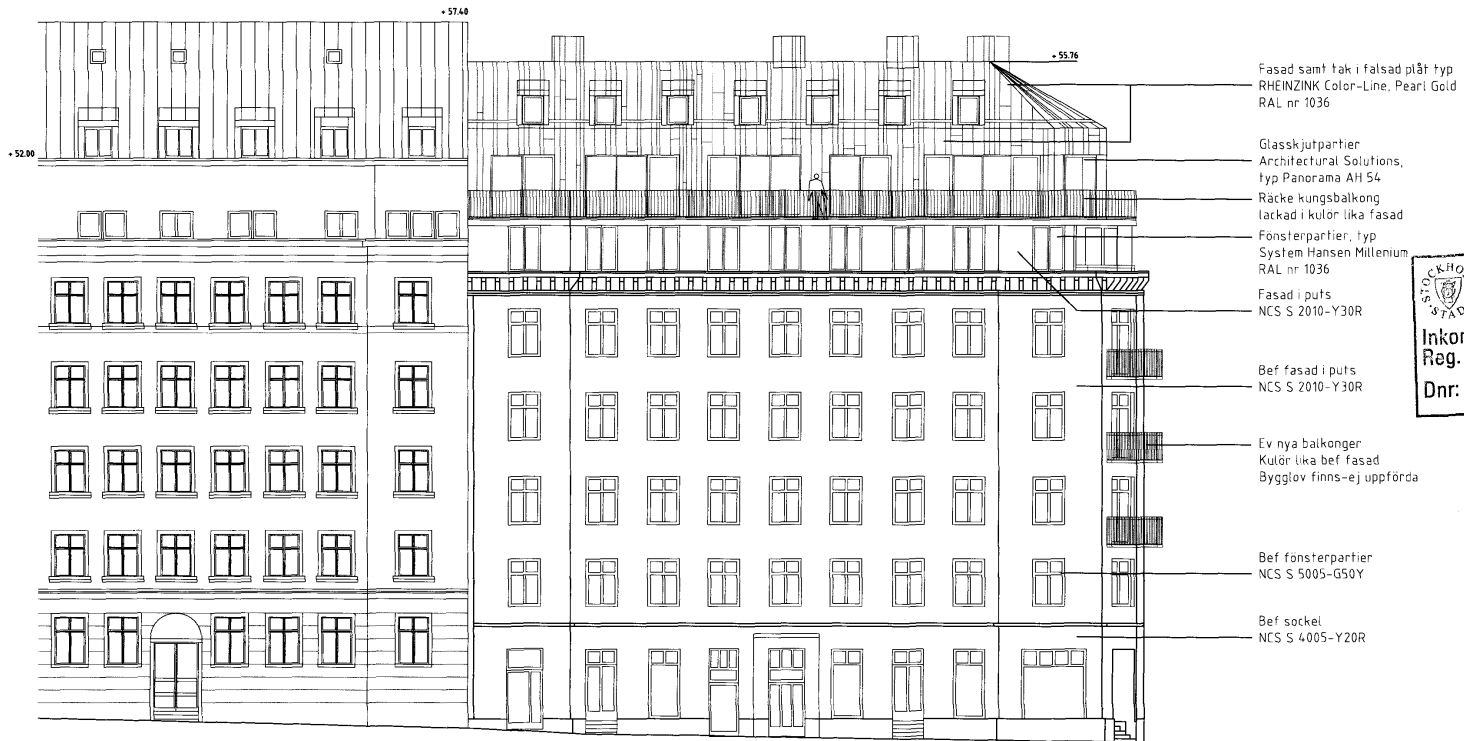
bet	ändringen avser	sign	datum
BYGGLOVSHANDLING			
Kv Pahl 7 Stockholm			
PAD ARKITEKTER AHLSENARKITEKTERNA STADSGÅRDEN 6 BOX 151 30 104 65 STOCKHOLM www.ahlsenarkitekterna.se TEL +46 8 6640000 MOBIL +46 708 802094			
projekt nr	ritad/ritat av	handläggare	
-	PL	PL	
arkiv nr	datum	projektansvarig	
-	2015-02-26	PAULA LYCKEN	
OM- / PÅBYGGNAD BEF BOSTADSHUS FASAD MOT ÖSTER			
skala	ritningsnummer	bet	
1:100 (A3)	A4.0.3-04	-	



FASAD MOT NORR

Stadsbyggnadskontoret
 Inkom **2015-03-05**
 Reg.
 Dnr: **2014-17708-575**

bet	ändringen avser	sign	datum
BYGGLÖVSHANDLING			
Kv Pahl 7 Stockholm			
PAD ARKITEKTER AHLSÉNARKITEKTERNA <small>STADSGÅRDEN 6 BOX 151 30 104 05 STOCKHOLM</small> <small>www.ahteenarkitekterna.se</small> <small>TEL +46 8 664200 MOBIL +46 708 602064</small>			
projekt nr	ritad/konstr av	handläggare	
arkiv nr	datum	projektansvarig	
	2015-02-26	PAULA LYCKEN	
OM- / PÅBYGGNAD BEF BOSTADSHUS LANGDFASAD MOT ÅSÖGATAN			
skala	ritningsnummer	bet	
1:200 (A3)	A4.03-05	-	

FASADEN

Fastigheten, uppförd 1883 har en fasad som är putsad och helt utan dekoration efter en total fasadrenovering gjord 1942. Alla putsdetaljer togs bort förutom den färdade takfoten, vilken ger byggnaden dess karaktär idag. Det avskurna hörnet är typiskt för hörnbyggnader från st av 1880-talet.

TILLÄGG

Upp till bef takfot lämnas fastigheten orörd. Påbyggnaden har en första del av puts, lika bef. Fasaden vid kungsbalkongen är klädd med zink, RHEINZINK Pearl Gold. Fasaden i plåt består av vinkelfals i så kallad skivtäckning med såväl olika bredder som längder, vilket skapar en mycket levande fasad. Den symmetriska fönstersättningen, ett av 1880-talets typiska karaktärsdrag, fortsätter upp i det nya moderna tillägget. Zinkplåten binder ihop fasad och tak som en och samma volym och fortsätter upp på taket som är dubbelfalsat. Mot gården har även den nya delen ett modernt uttryck, men här består endast taket av zink och fasaden av puts.

Genom detta moderna tillägg visas tydligt vad som är nytt och befintligt.



LÅNGSFASAD MOT VÄSTER

**Stadsbyggnads
kontoret**
 Inkom Reg: 2015-03-05
 Dnr: 2014-17708-575

besl	ändringen avses	typ	datum
BYGGLOVSHANDLING			
Kv Pahl 7 Stockholm			
PAD ARKITEKTER AHLSÉNARKITEKTERNA <small>STADSGÅRDEN 8 BOX 181 30 104 65 STOCKHOLM</small> <small>www.aahsenaarkitekterna.se</small> <small>TEL +46 8 6442025 MOBIL +46 708 922294</small>			
projekt nr	ritad/konstr av	handläggare	
	PL	PL	
arkiv nr	datum	projektansvarig	
	2015-02-26	PAULA LYCKEN	
OM- / PÅBYGGNAD BEF BOSTADSHUS LÅNGSFASAD MOT RENSTIERNAS GATA			
skala	ritningsnummer	bet	
1:200 (A3)	A40.3-06	--	

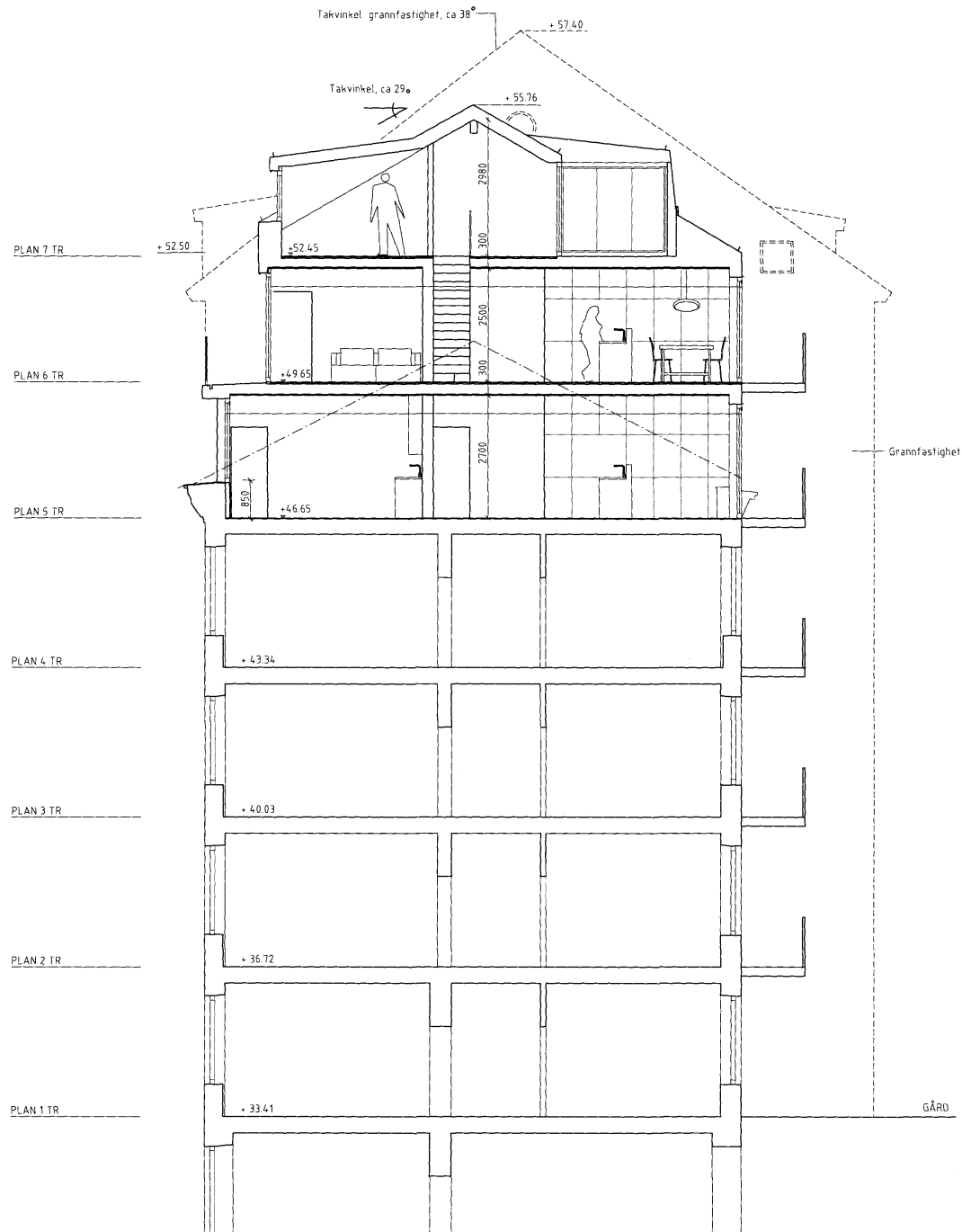

FÖRKLARINGAR

Alla mått i millimeter

FÖRESKRIFTER

**Stadsbyggnads
kontoret**
 Inkom **2015-03-05**
 Reg.
 Dnr: **2014-17708-575**

HÄNVISNINGAR

bet	ändringen	avser	sign	datum
BYGGLOVSHANDLING				
Kv Pahl 7 Stockholm				
PAD ARKITEKTER AHLSÉNARKITEKTERNA STADSGÅRDEN 6 BOX 151 30 104 65 STOCKHOLM www.ahlsenarkitekterna.se TEL +46 8 640220 MOBIL +46 708 02094				
projekt nr	ritad/ritat av	handläggare		
-	PL	PL		
arkiv nr	datum	projektansvarig		
-	2015-02-25	PAULA LYCKÉN		
OM- / PÅBYGGNAD BEF BOSTADSHUS SEKTION A-A				
skala	ritningsnummer			Sn
1:100 (A3)	A4.0.2-01			-

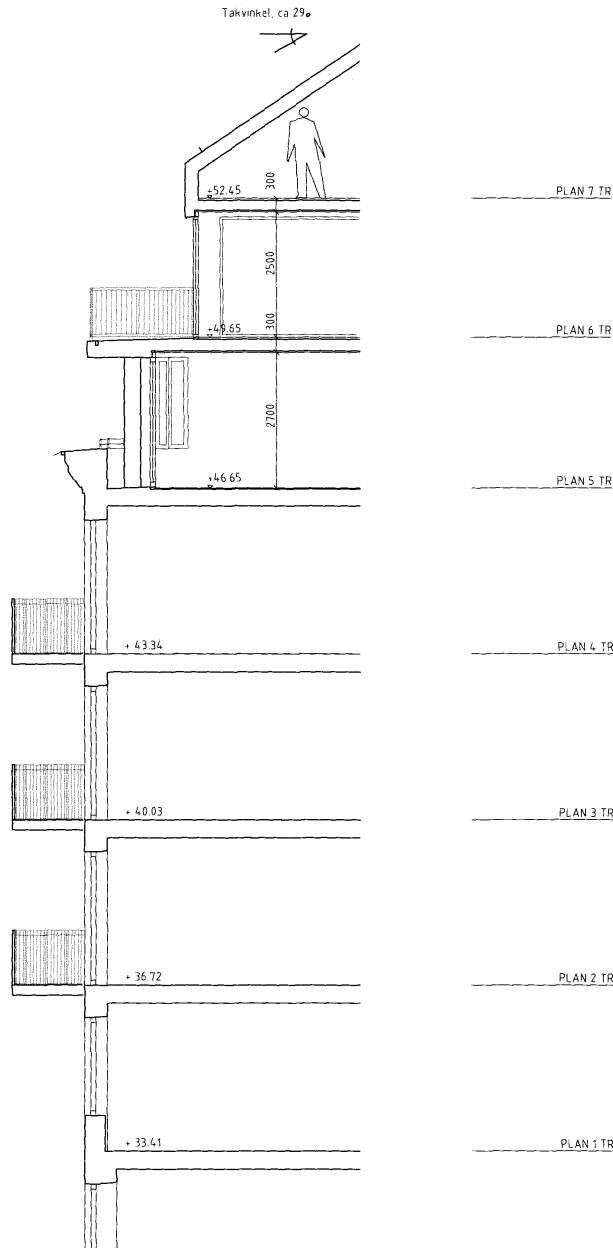

FÖRKLARINGAR

Alla mått i millimeter

FÖRESKRIFTER

Stadsbyggnadskontoret
 Inkom **2015-03-05**
 Reg.
 Dnr: **2014-17708-575**

HÄNVISNINGAR

bet	ändringen avser	längd	datum
BYGGLOVSHANDLING			
Kv Pahl 7 Stockholm			
PAD ARKITEKTER AHLSÉNARKITEKTERNA <small>STADSGÅRDEN 6 BOX 191 30 104 65 STOCKHOLM</small> <small>www.ahlsenarkitekterna.se</small> <small>TEL +46 8 6640205 MOBIL +46 708 802294</small>			
projekt nr	titel/ansvarig av	hansliggare	
-	PL	PL	PL
arkiv nr	datum	projektansvarig	
-	2015-03-26	PAULA LYCKEN	
OM- / PÅBYGGNAD BEF BOSTADSHUS DELSEKTION B-B			
skala	ritningsnummer	bet	
1:100 (A3)	A4.0.2-02	-	-

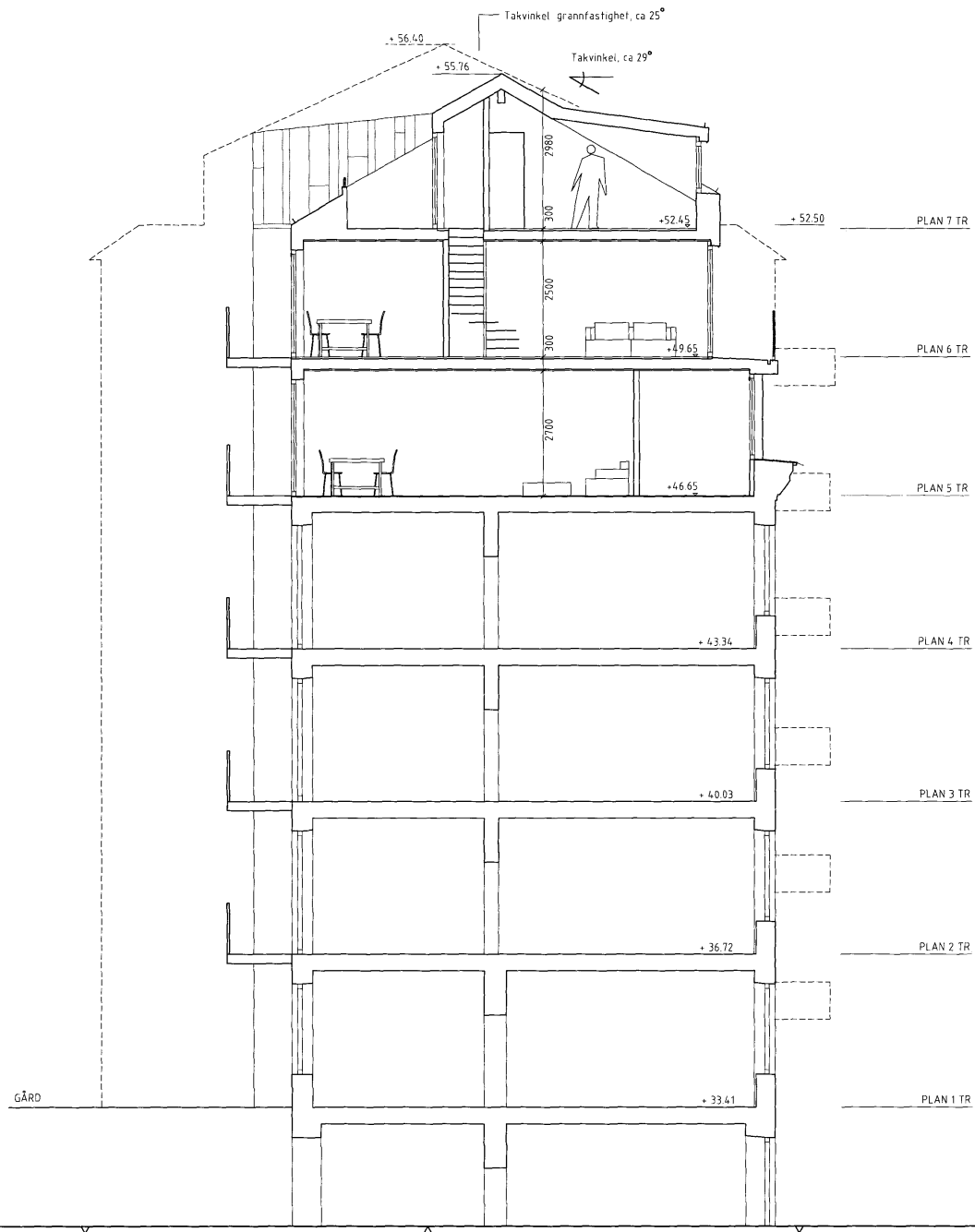

FÖRKLARINGAR

Alla mått i millimeter

FÖRESKRIFTER

**Stadsbyggnads
kontoret**
 Inkom **2015-03-05**
 Reg.
 Dnr: **2014-17708-575**

HÄNVISNINGAR

Byggnadsnamn		BYGGLOVSHANDLING	
Adress		Kv Pahl 7 Stockholm	
Arkitekt		PAD ARKITEKTER AHLSENARKITEKTERNA STADSGÅRDEN 6 BOX 181 30 104 65 STOCKHOLM www.aahlsenarkitekterna.se TEL +46 8 6440205 MOBIL +46 708 820294	
Projekt nr	Titel/Projekt av	Arkiv nr	Projektansvarig
-	PL	-	PAULA LYKEN
Datum		2015-02-26	
DM- / PÅBYGGNAD BEF BOSTADSHUS SEKTION C-C			
Skala	Planeringsnummer		
1:100 (A3)	A40.2-03		

Takvinkel grannfastighet, ca 38°

+ 57.40

Takvinkel, ca 29°

+ 55.76

+ 52.50

+52.45

1 / A-42.6-01

släbränne

Winkel

färskitt in under mjukfog

Försg Dolvrånna

lufthög 3.100

+49.65

Uppbyggnad fall med bruk på betongskivning över murkärn. Påst. lika övrigt

2 / A-42.6-01

+46.65

3 / A-42.6-01

FÖRKLARINGAR

Alla mått i millimeter

FÖRESKRIFTER

Stockholms Stadsbyggnadskontoret
 Inkom Reg. 2015-03-05
 Dnr: 2014-17708-575

HÄNVISNINGAR

Proj. nr	17160/160117	Byggnads	17160/160117
Arkiv nr	PL	Projektsvarig	PL
Datum	2015-02-26	PAULA SYKÉN	
BYGGLOVSHANDLING			
Kv Pahl 7 Stockholm			
PAD ARKITEKTER AHLSENARKITEKTERNA STADSGÅRDEN 6 BOX 151 30 104 65 STOCKHOLM www.ahlsenarkitekterna.se TEL +46 8 6440205 MOBIL +46 708 620294			
DM- / PÅBYGGNAD BEF BOSTADSHUS DELSEKTION A-A			
Skala	1:50 (A3)	Förningsnummer	A40.2-04

FÖRKLARINGAR

Alla mått i millimeter

FÖRESKRIFTER

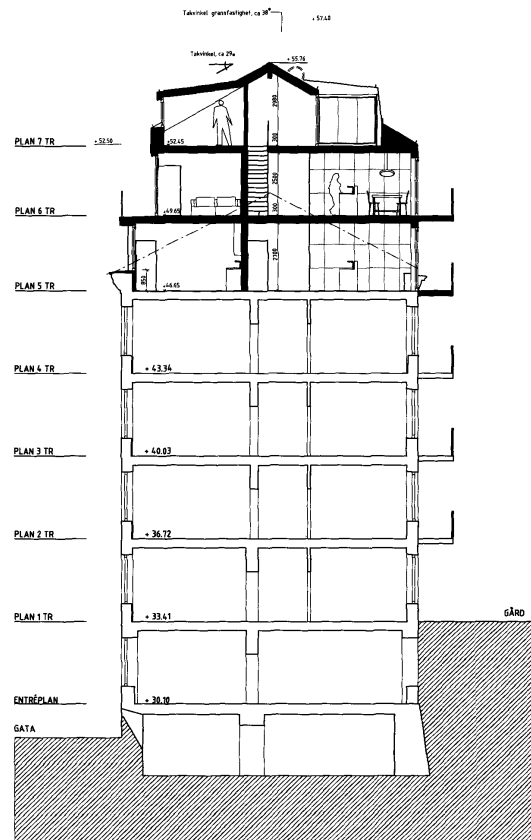

SEKTION A-A

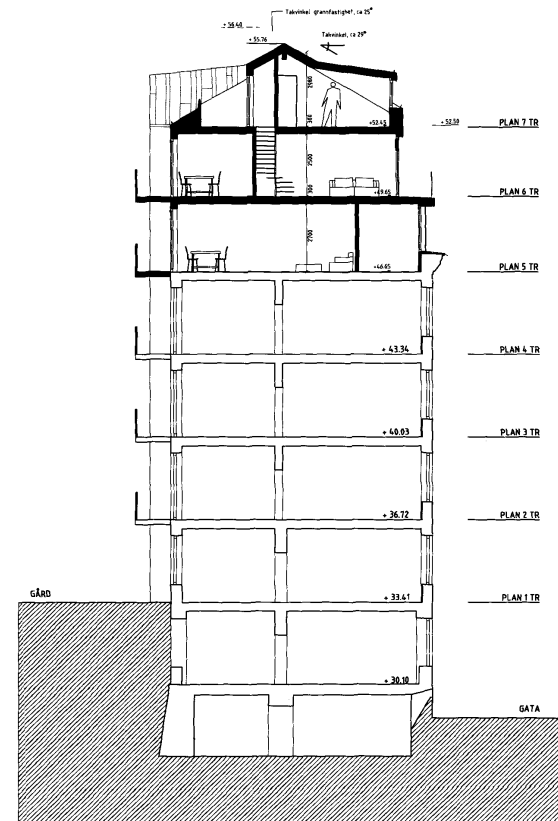

SEKTION C-C

HÄNVISNINGAR

STOCKHOLMS STAD
Stadsbyggnadskontoret

Inkom 2015-03-05
Reg.
Dnr: 2014-17700-575

Dnr	Äntragsnr	Ämne	Datum
		BYGGLOVSHANDLING	
		Kv Pahl 7 Stockholm	
		PAD ARKITEKTER AHLSENARKITEKTERNA STADSGÅRDEN 8, BOX 101 30, 104 05 STOCKHOLM www.ahlsenarkitekterna.se TEL +46 8 8442005 MOBIL +46 708 920204	
projekt nr	ritad/ritare	handläggare	
-	PL	PL	
skriv nr	datum	projektansvarig	
-	2015-02-26	PAULA LYCKEN	
OM- / PÅBYGGNAD BEF BOSTADSHUS SEKTION A-A / SEKTION B-B			
skala	ritningsformat	blad	
1:200 (A3)	A4 0.2-05	-	

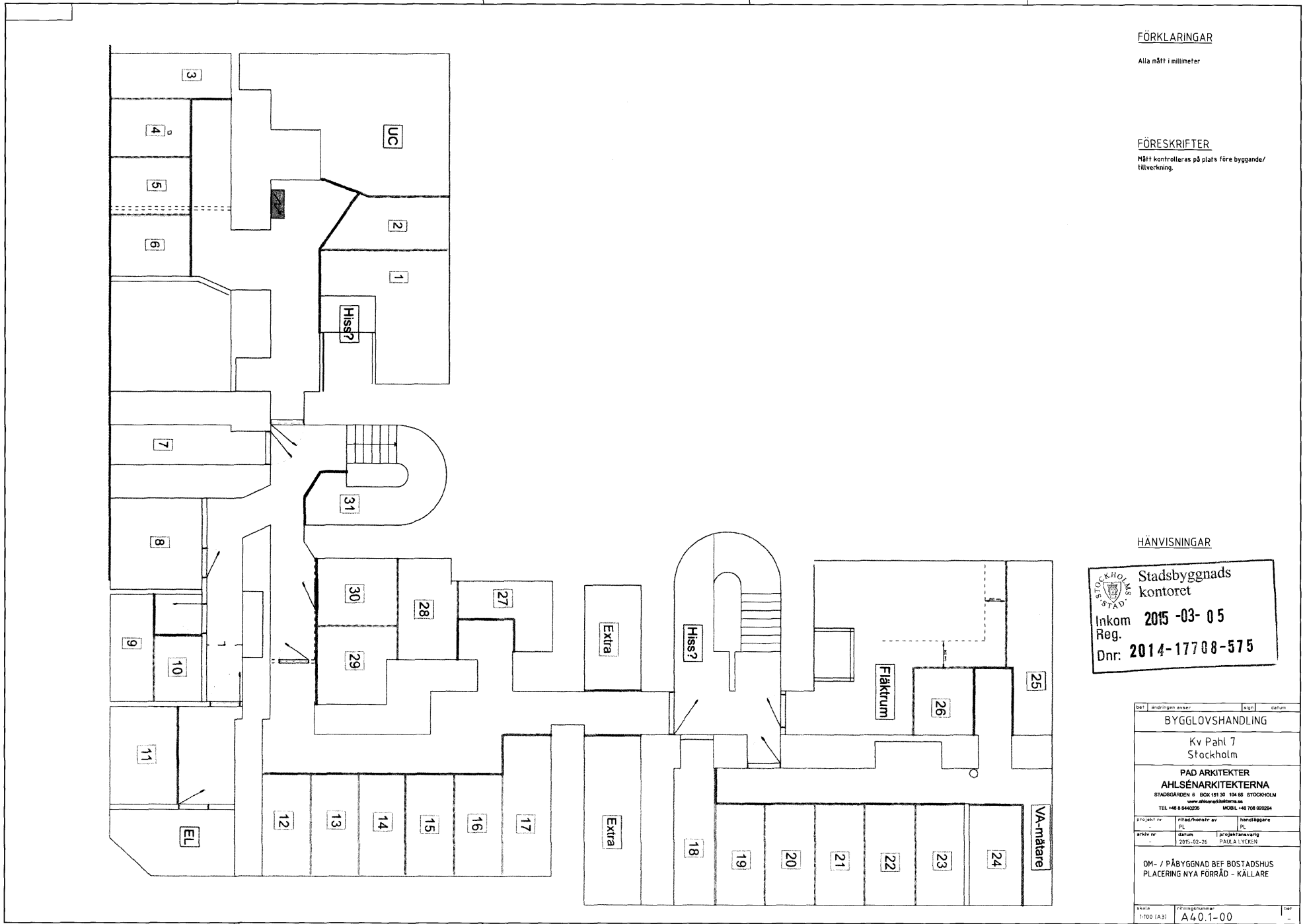

FÖRKLARINGAR

Alla mått i millimeter

FÖRESKRIFTER

Mått kontrolleras på plats före byggande/
tillverkning.

HÄNVISNINGAR

**Stadsbyggnads
kontoret**
 Inkom **2015-03-05**
 Reg.
 Dnr: **2014-17708-575**

bet	ändringen avser	typ	datum
	BYGGLOVSHANDLING		
Kv Pahl 7 Stockholm			
PÅD ARKITEKTER AHLSENARKITEKTERNA			
<small>STADSGÅRDEN 6 BOX 151 30 104 65 STOCKHOLM www.ahlsenarkitekterna.se TEL +46 8 6640008 MOBIL +46 708 820294</small>			
projekt nr	titel/honör nr	handläggare	
PL	PL	PL	
arkiv nr	datum	projektansvarig	
	2015-02-26	PAULA LYCKEN	
OM- / PÅBYGGNAD BEF BOSTADSHUS PLACERING NYA FÖRRÄD - KÄLLARE			
skala	ritningsnummer	bet	
1:100 (A3)	A40.1-00		

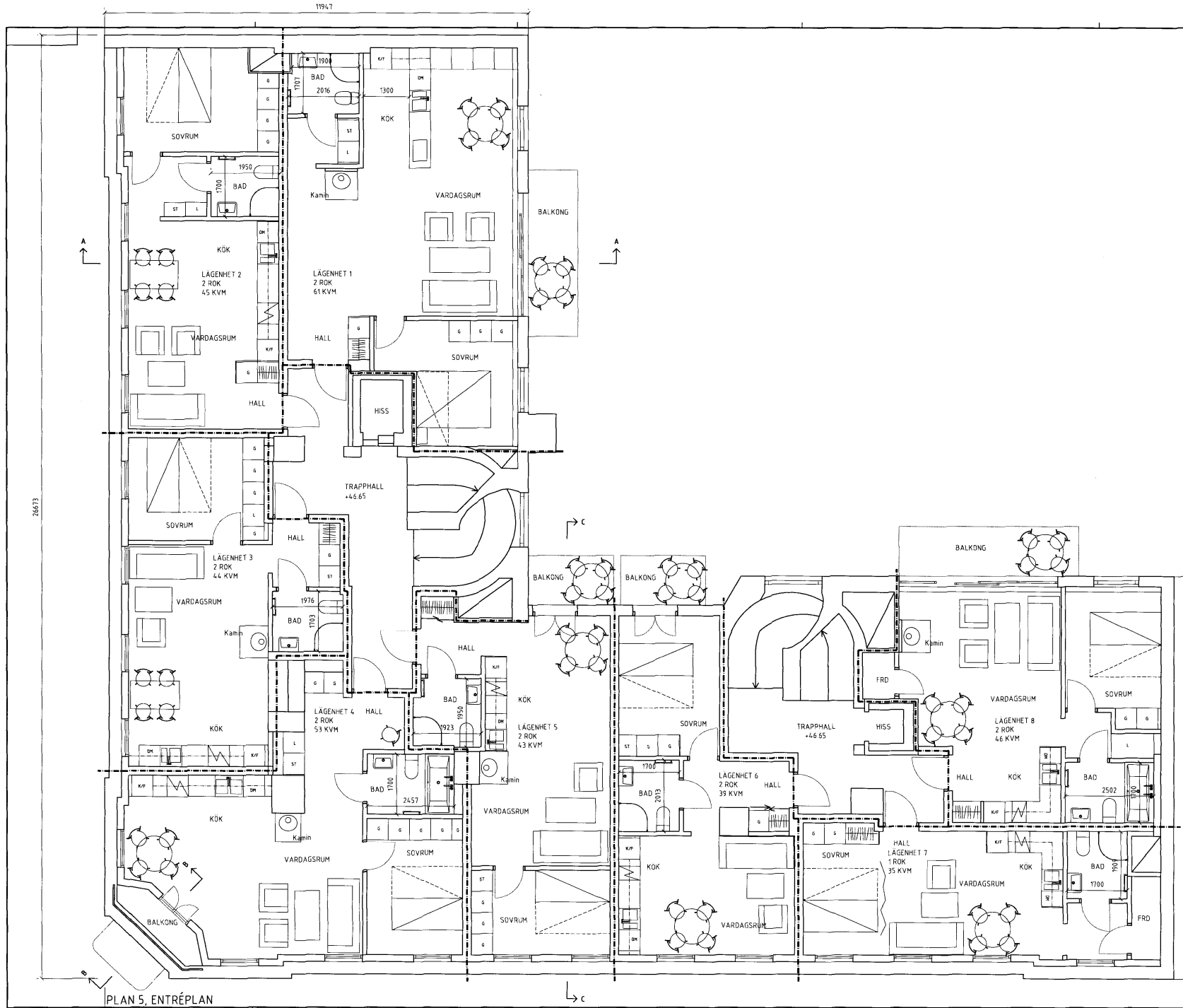

PLAN 5, ENTRÉPLAN

FÖRKLARINGAR

Alla mått i millimeter
Brandcellsgräns E160

FÖRESKRIFTER

- LÄGENHET 1
2 ROK
61 KVM
- LÄGENHET 2
2 ROK
45 KVM
- LÄGENHET 3
2 ROK
44 KVM
- LÄGENHET 4
2 ROK
53 KVM
- LÄGENHET 5
2 ROK
43 KVM
- LÄGENHET 6
2 ROK
39 KVM
- LÄGENHET 7
2 ROK
35 KVM
- LÄGENHET 8
2 ROK
46 KVM

TOTAL BOYTA PLAN 5
366 KVM

HÄNVISNINGAR

STOCKHOLM STAD
Stadsbyggnads kontoret
Inkom 2015-03-05
Reg.
Dnr: 2014-17708-575

0 1 2 3 m

BEF	Ändringen avser	Sign	Datum
BYGGLOVSHANDLING			
Kv Pahl 7 Stockholm			
PAD ARKITEKTER AHLSENARKITEKTERNA STADSGÅRDEN 6 BOX 151 30 104 65 STOCKHOLM www.padarkitekter.se TEL +46 8 6440200 MOBIL +46 708 802004			
Projekt nr	Titel/Beställ av	Handläggare	PL
Arkiv nr	Datum	Projektsvarig	PL
	2015-02-26	PAULA LYCKEN	
OM- / PÅBYGGNAD BEF BOSTADSHUS PLAN 5			
Skala	Plannummer	Blad	
1:100 (A3)	A 4.0.1-05		

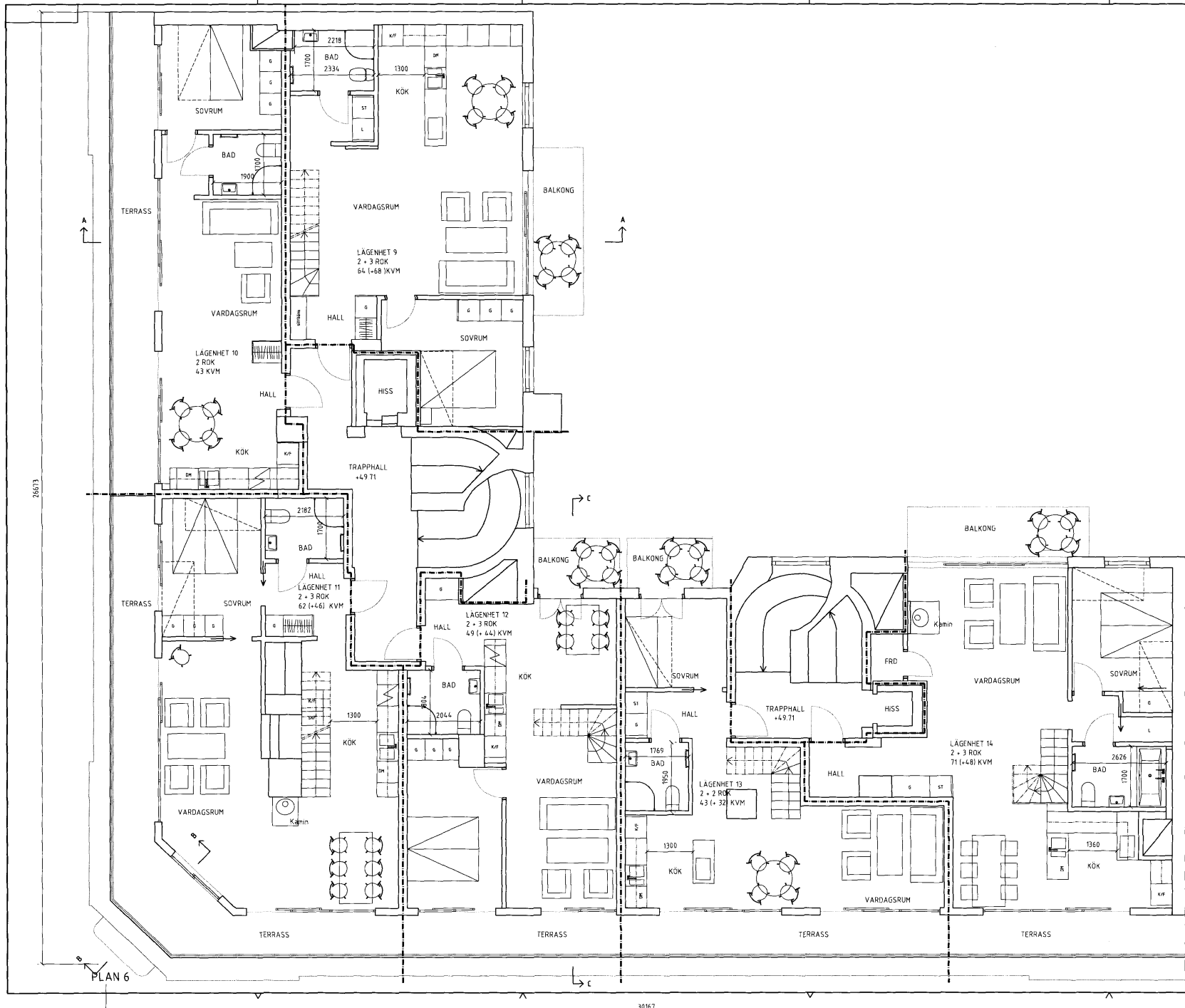

FÖRKLARINGAR

Alla mått i millimeter
 Brandcellsgräns E160

FÖRESKRIFTER

- LÄGENHET 9
2 + 3-4 ROK
64+68 = 132 KVM
- LÄGENHET 10
2 ROK
42 KVM
- LÄGENHET 11
2 + 2 ROK
63+46 = 109 KVM
- LÄGENHET 12
2 + 3 ROK
48+44 = 92 KVM
- LÄGENHET 13
2 + 2 ROK
43+32 = 75 KVM
- LÄGENHET 14
2 + 3 ROK
71+48 = 119 KVM

TOTAL BOYTA PLAN 6
331 KVM

HÄNVISNINGAR

Stockholms Stadsbyggnadskontoret
 Inkom Reg. 2015-03-05
 Dnr: 2014-17708-575

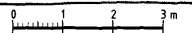

del	anmörkningsaxlar	sign	datum
BYGGLOVSHANDLING			
Kv Pahl 7 Stockholm			
PAD ARKITEKTER AHLSENARKITEKTERNA STADSGÅRDEN 6 BOX 151 30 104 65 STOCKHOLM www.ahlsenarkitekterna.se TEL +46 8 6640055 MOBILE +46 708 822284			
projekt nr	ritad/ritad av	kontrollör	
arkiv nr	datum	projektansvarig	
	2015-02-26	PAUL A. LYCKEN	
OM- / PÅBYGGNAD BEF BOSTADSHUS PLAN 6			
skala	ritningsnummer	del	
1:100 (A3)	A40.1-06		

PLAN 6

Mätlinje 1900

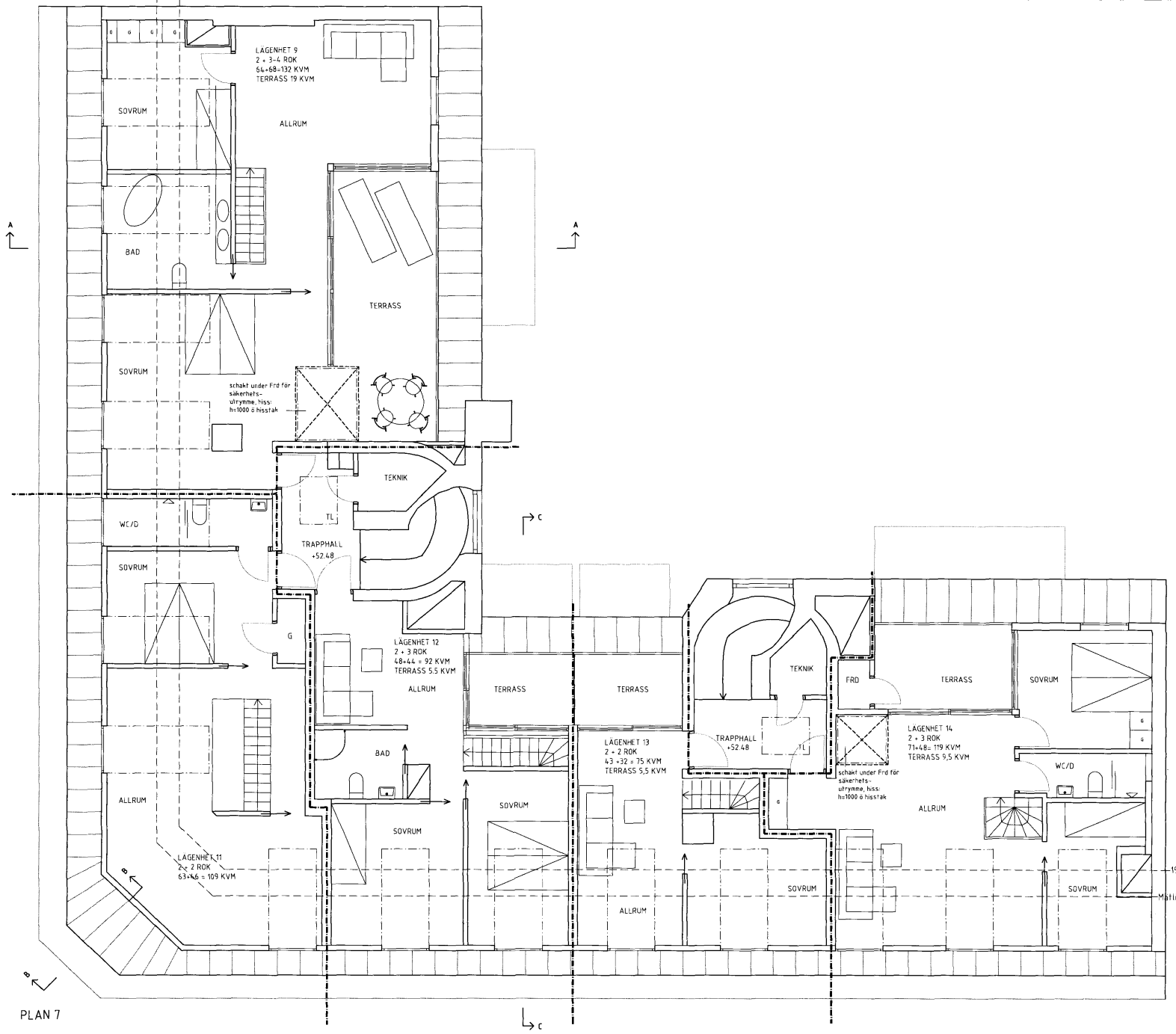

PLAN 7

FÖRKLARINGAR

Alla mått i millimeter
Brandcellsgräns E160

FÖRESKRIFTER

- LÄGENHET 9
2 + 3-4 ROK
64+68 = 132 KVM
- LÄGENHET 11
2 + 2 ROK
63+46 = 109 KVM
- LÄGENHET 12
2 + 3 ROK
48+44 = 92 KVM
- LÄGENHET 13
2 + 2 ROK
43+32 = 75 KVM
- LÄGENHET 14
2 + 3 ROK
71+48 = 119 KVM

TOTAL BOYTA PLAN 6
238 KVM

HÄNVISNINGAR

STOCKHOLMS STADSbyggnads kontoret
Inkom 2015-03-05
Reg.
Dnr: 2014-17708-575

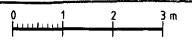

BYGGLOVSHANDLING	
Kv Pahl 7 Stockholm	
PAD ARKITEKTER AHLSENARKITEKTERNA STADSGÅRDEN 6 BOX 151 30 104 65 STOCKHOLM www.ahlsenarkitekterna.se TEL +46 8 6640200 MOBIL +46 708 020294	
PROJEKT NR	PL
ANSÖKAN NR	PL
DATUM	PROJEKTANSVARIG
2015-02-25	PAULA YCKEN
OM- / PÅBYGGNAD BEF BOSTADSHUS PLAN 7	
SKALA	FÖRSTORISNUMMER
1:100 (A3)	A40.1-07